

LOCAÇÃO E COBERTA
ESC: 1:85

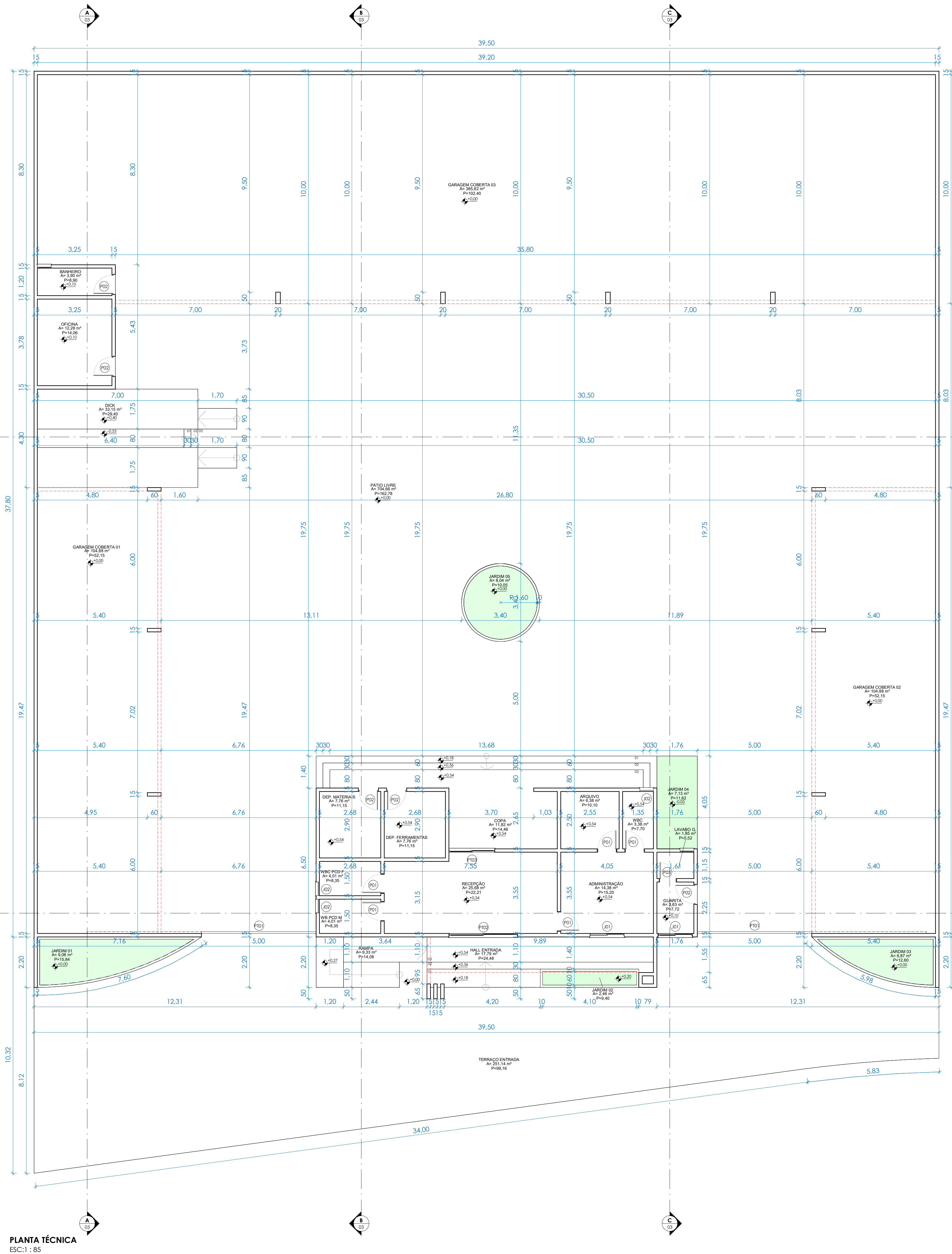

PLANTA TÉCNICA
ESC: 1:85

TABELA DE AMBIENTES		
Nome	Área	Perímetro
COPA	11,82 m²	14,46
ARQUIVO	6,38 m²	10,10
WBC	3,38 m²	7,70
DEP. FERRAMENTAS	7,76 m²	11,15
DEP. MATERIAIS	7,76 m²	11,15
WBC PCD F	4,01 m²	8,35
WB PCD M	4,01 m²	8,35
RECEPÇÃO	25,48 m²	22,21
ADMINISTRAÇÃO	14,38 m²	15,20
GUARITA	3,63 m²	7,72
LAVABO G.	1,85 m²	5,52
REAMPA	9,33 m²	14,08
HALL ENTRADA	17,79 m²	24,48
JARDIM 02	2,46 m²	9,40
JARDIM 03	6,87 m²	12,60

TABELA DE AMBIENTES		
Nome	Área	Perímetro
JARDIM 01	9,06 m²	15,84
JARDIM 05	8,04 m²	10,05
JARDIM 04	7,13 m²	11,62
GARAGEM COBERTA 01	104,88 m²	52,15
GARAGEM COBERTA 02	104,88 m²	52,15
ORICINA	12,28 m²	14,06
BANHIEIRO	3,90 m²	8,90
GARAGEM COBERTA 03	385,82 m²	102,40
PÁTIO LIVRE	704,66 m²	162,78
TERRAÇO ENTRADA	251,14 m²	99,16
DICA	33,15 m²	29,40
ÁREA TOTAL: 26	1732,05 m²	

TABELA DE JANELAS			
Cód.	Quant.	Dimensões Largura Altura	Descrição
J01	2	150 cm 140 cm	JANELA DE CORRER EM VIDRO E ALUMÍNIO PRETO DE 2 FOLHAS
J02	5	60 cm 40 cm	JANELA BASCULANTE DE VIDRO E ALUMÍNIO

Tabela de Portas			
Cód.	Quant.	Dimensões Largura Altura	Descrição
P01	5	80 cm 210 cm	Porta de Madeira com uma folha de abrir
P02	5	80 cm 210 cm	PORTA VENEZIANA DE ALUMÍNIO PRETO
P03	1	70 cm 210 cm	Porta de Madeira com uma folha de abrir
PT01	2	500 cm 280 cm	PORTÃO DE CORRER EM ALUMÍNIO PRETO
PT02	1	294 cm 234 cm	PORTA DE CORRER EM VIDRO E ALUMÍNIO PRETO 2 FOLHAS
PT03	1	194 cm 234 cm	PORTA DE CORRER EM VIDRO E ALUMÍNIO PRETO 2 FOLHAS

PREFEITURA MUNICIPAL DE SÃO JOSÉ DA LAGOA TAPADA - PB

PROPRIETÁRIO

ASSINATURA DO ARQUITETO RESPONSÁVEL

JOSÉ EUDÉS DIAS

CAU Nº A242803-2

PROJETO: PROJETO ARQUITETÔNICO

PROPRIETÁRIO: PREFEITURA MUNICIPAL DE SÃO JOSÉ DA LAGOA TAPADA - PB

ENDEREÇO: SÃO JOSÉ DA LAGOA TAPADA - PB

DESENHOS / ESCALAS

DESCRITO NOS TÍTULOS

ITEM

RESPONSÁVEL

DATA

DESENHO

08/11/2025

CÓPIA

VISTO

OSB. VERIFICAR AS COTAS NA OBRA, EM CASO PRONHA DE SERVIDOR ENTRAR EM CONTATO COM O RESPONSÁVEL

01

04

ÁREA TOTAL: 1.493,10m²

ÁREA CONSTRUÍDA: 487,41m²

TRABALHO DESENVOLVIDO POR:

JOSÉ EUDÉS DIAS

ARQUITETO RESPONSÁVEL

JOSÉ EUDÉS DIAS

ARQUITETO RESPONSÁVEL

G:\Mini Drive\2025 PROJETO\SUE ARQUITETURA - PREFEITURA\SÃO JOSÉ DA LAGOA TAPADA-PB\GARAGEM MUNICIPAL PROJETO\PROJ. GARAGEM-1\1

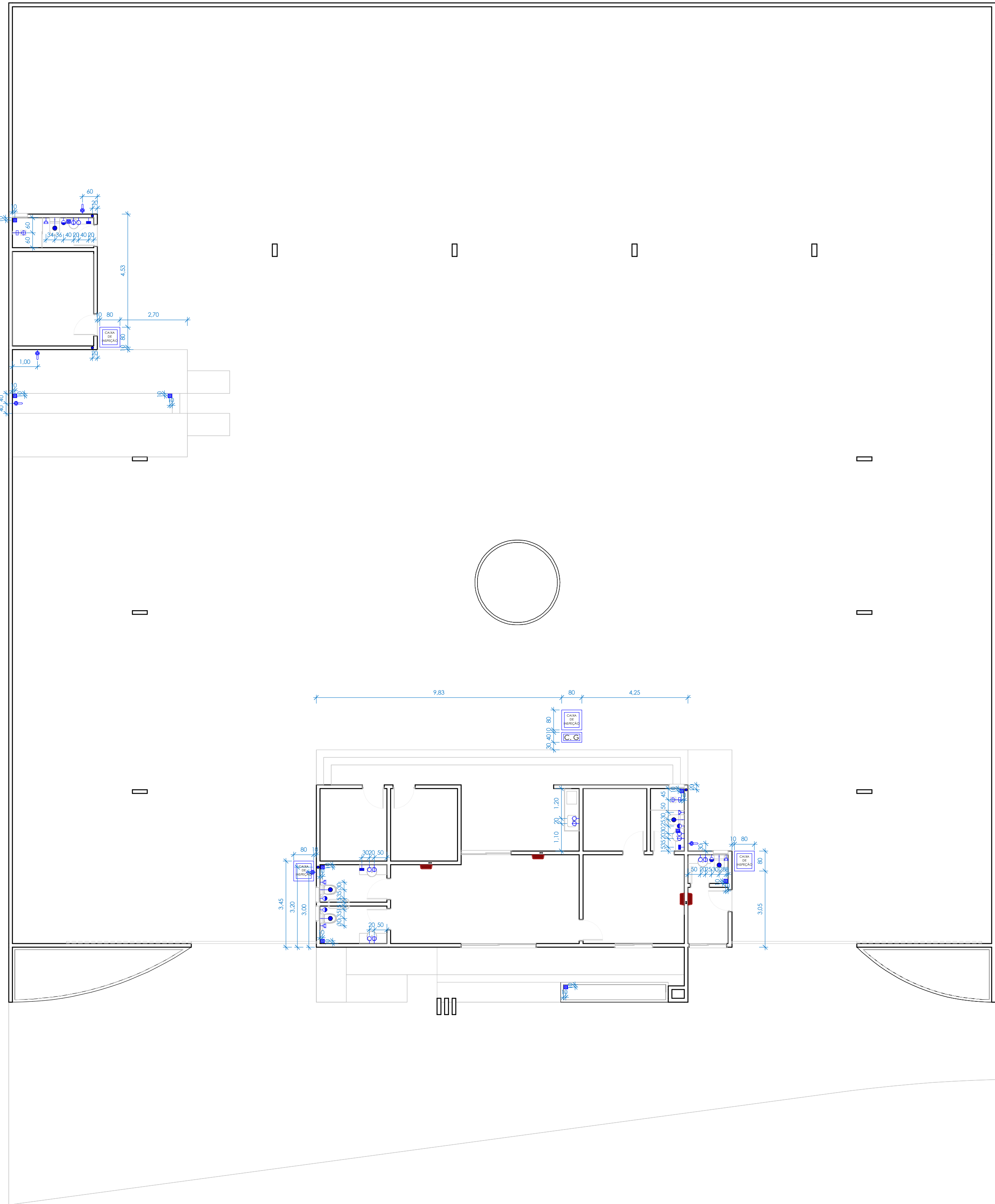

PONTOS HIDROSSANITÁRIOS
ESC:1 : 115

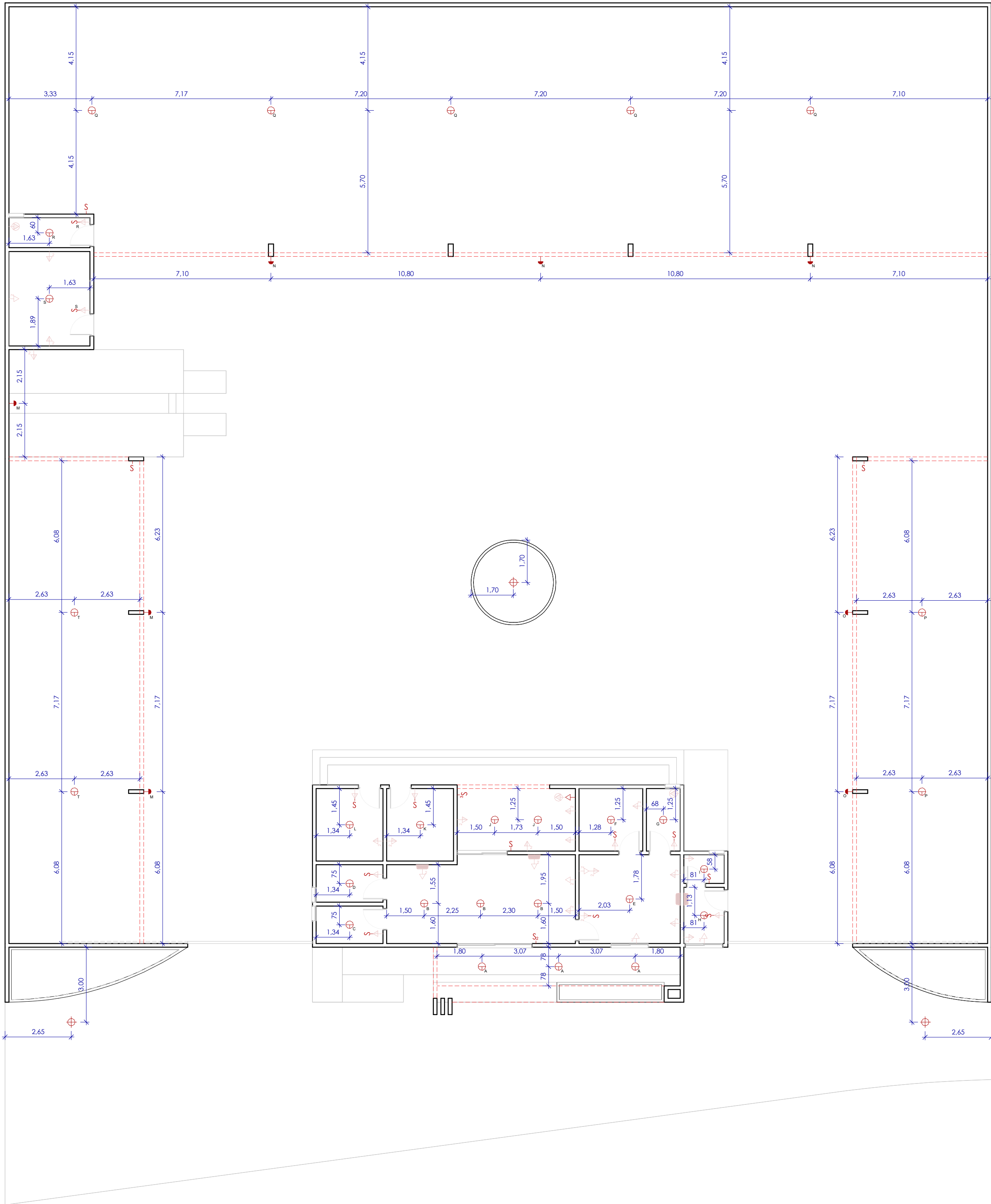

PONTOS ELÉTRICOS ILUMINAÇÃO
ESC:1 : 115

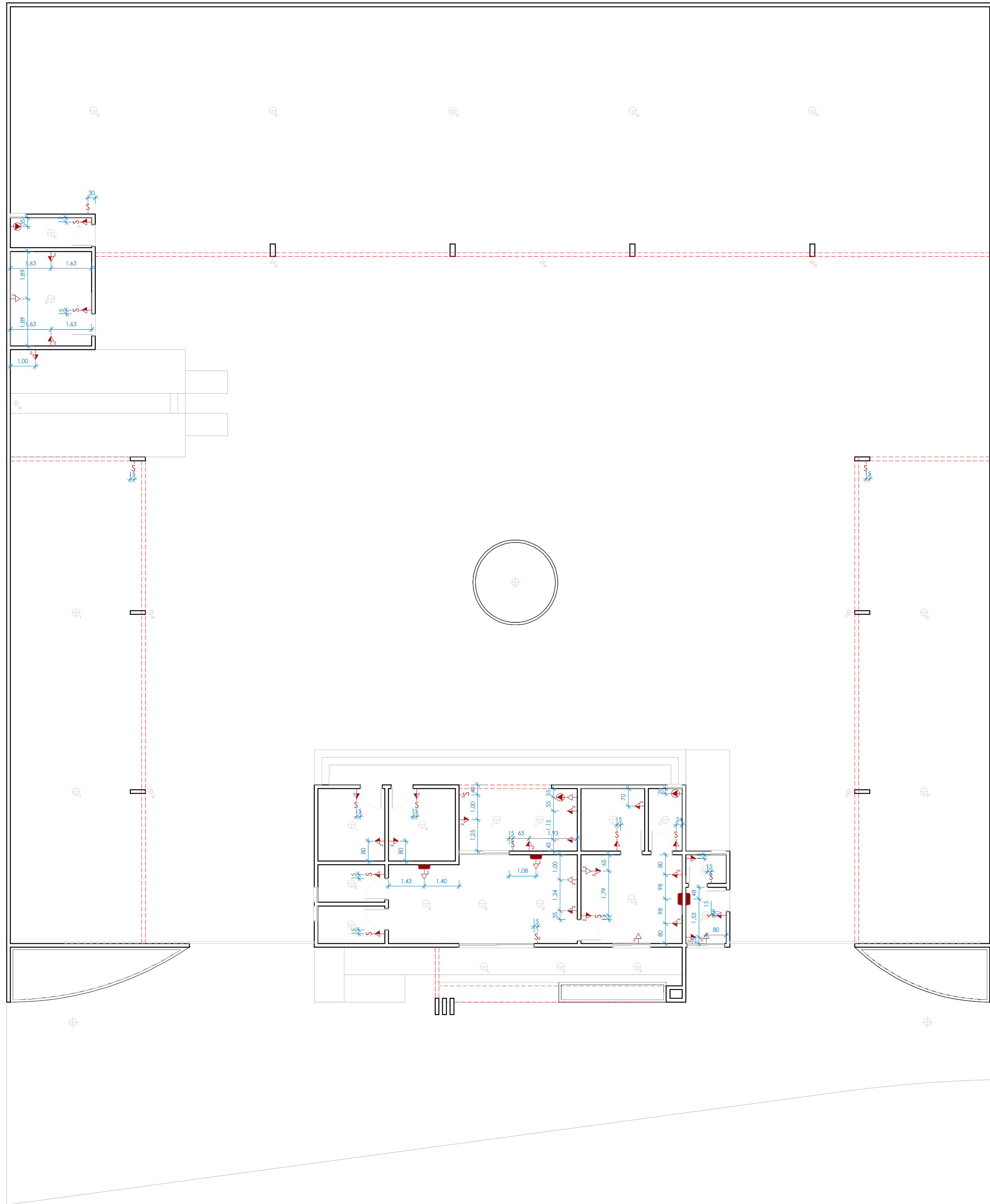

PONTOS ELÉTRICOS TOMADAS
ESC:1 : 115

PISO RETIFICADO 60X60CM
ÁREA TOTAL: 19m².

CIMENTO COM ACABAMENTO QUEIMADO
ÁREA TOTAL: 50m².

PISO INTERTRAVADO
ÁREA TOTAL: 310m².

PORCELANATO ACETINADO FOSCO EXT 60X60CM
(MODELO A DEFINIR)
ÁREA TOTAL: 26m².

MEIO FIO 10CM
52 METROS LINEARES.

PILARES DE CONCRETO ARMADO.

PORCELANATO ACETINADO 60X60CM (MODELO A DEFINIR).
ÁREA TOTAL: 135m².

GRAMA
ÁREA TOTAL: 37m².

POSTES DE LUZ
3 UNIDADES.

LEGENDA DE PONTOS ELÉTRICOS				
SIM	QTD.	DESCRIÇÃO	ALT.	
—S	15	INTERRUPTOR SIMPLES	1,20	
—S	01	INTERRUPTOR DE 2 SEÇÕES	1,20	
—S	01	INTERRUPTOR DE 3 SEÇÕES	1,20	
—	03	TOMADA ALTA	1,80	
—	11	TOMADA MÉDIA	1,20	
—	15	TOMADA MÉDIA DE 2 SEÇÕES	1,20	
—	01	TOMADA BAIXA	0,50	
—	07	TOMADA BAIXA 2 SEÇÕES	0,50	
—	08	PONTO DE LUZ (REFLETOR)	2,80	
—	28	PONTO DE LUZ	TETO	
—	03	PONTO P/ POSTE DE ILUMINAÇÃO DUPLO	PISO	
—	04	PONTO PARA INST. DE AR CONDICIONADO	2,60	
A.B.C...	-	CIRCUITOS	-	

LEGENDA DE PONTOS HIDROSSANITÁRIOS				
SIM	QTD.	DESCRIÇÃO	ALT.	
—	06	PONTO HIDRÁULICO P/ LAVATÓRIO DE BANCADA	0,60	
—	06	PONTO SANITÁRIO P/ LAVATÓRIO DE BANCADA	0,60	
—	05	PONTO HIDRÁULICO P/ VASO SANITÁRIO	0,25	
—	05	PONTO SANITÁRIO P/ VASO SANITÁRIO	PISO	
—	02	PONTO HIDRÁULICO P/ CHUVEIRO	2,10	
—	02	REGISTRO DE PRESSÃO CHUVEIRO	1,10	
—	05	PONTO P/ DUCHA HIGIÊNICA	0,45	
—	03	REGISTRO DE GAVETA	0,40	
—	10	RALO	PISO	
—	04	CANO PVC PARA GALHA 75MM	PAREDE	
—	03	DRENO AR CONDICIONADO	PAREDE	
—	05	TORNEIRA DE JARDIM	0,40	
—	04	CAIXA DE INSPEÇÃO	PISO	
—	01	CAIXA DE BORDURA	PISO	

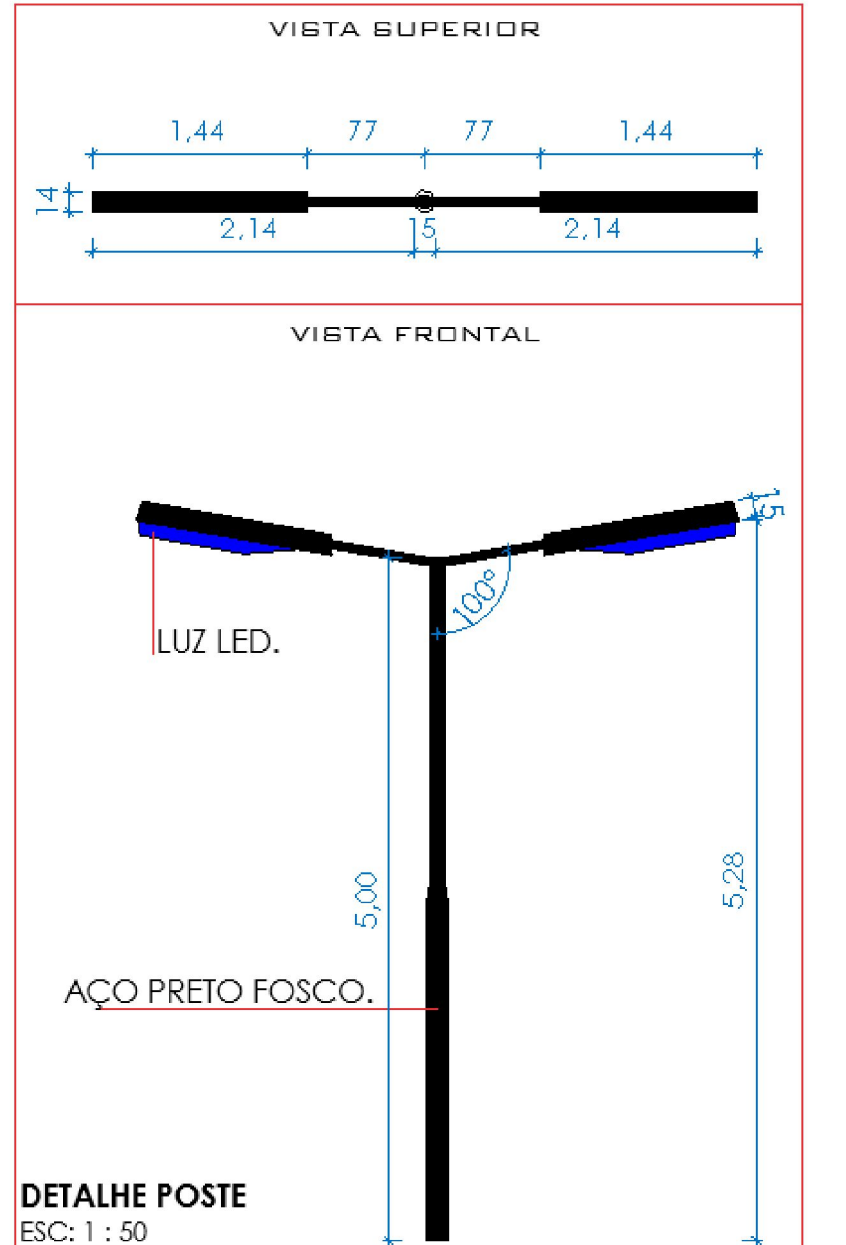

DETALHE POSTE
ESC: 1 : 50

PREFEITURA MUNICIPAL DE SÃO JOSÉ DA LAGOA TAPADA - PB.
PROPRIETÁRIO

ASSINATURA DO ARQUITETO RESPONSÁVEL
JOSE EUIDES DIAS
CAU Nº A242803-2

PROJETO: PROJETO ARQUITETÔNICO
PROPRIETÁRIO: PREFEITURA MUNICIPAL DE SÃO JOSÉ DA LAGOA TAPADA - PB.
ENDEREÇO: SÃO JOSÉ DA LAGOA TAPADA - PB.

DESENHOS / ESCALAS
DESCRITO NOS TÍTULOS.

ITEM RESPONSÁVEL DATA

COPIA

VISTO

OSB. VERIFICAR AS COTAS NA OBRA, EM CASO PRONHA DE SERVIDOR ENTRAR EM CONTATO COM O RESPONSÁVEL.

ÁREA TOTAL: 1.493,10m²
ÁREA CONSTRUÍDA: 487,41m²

TRABALHO DESENVOLVIDO POR:
JOSE EUIDES DIAS
PROJETO ARQUITETÔNICO

G:\Mini Drive\2025\PROJETOS\JE AROUJETURA - PREFEITURA\SÃO JOSÉ DA LAGOA TAPADA-PB\GARAGEM MUNICIPAL\PROJETO\PROJ. GARAGEM.VIA

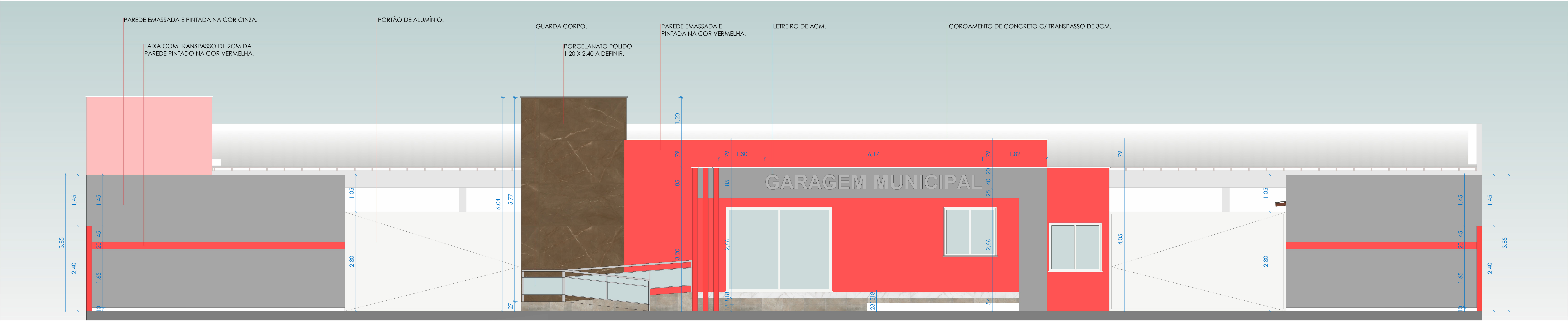

FACHADA FRONTAL
ESC:1:40

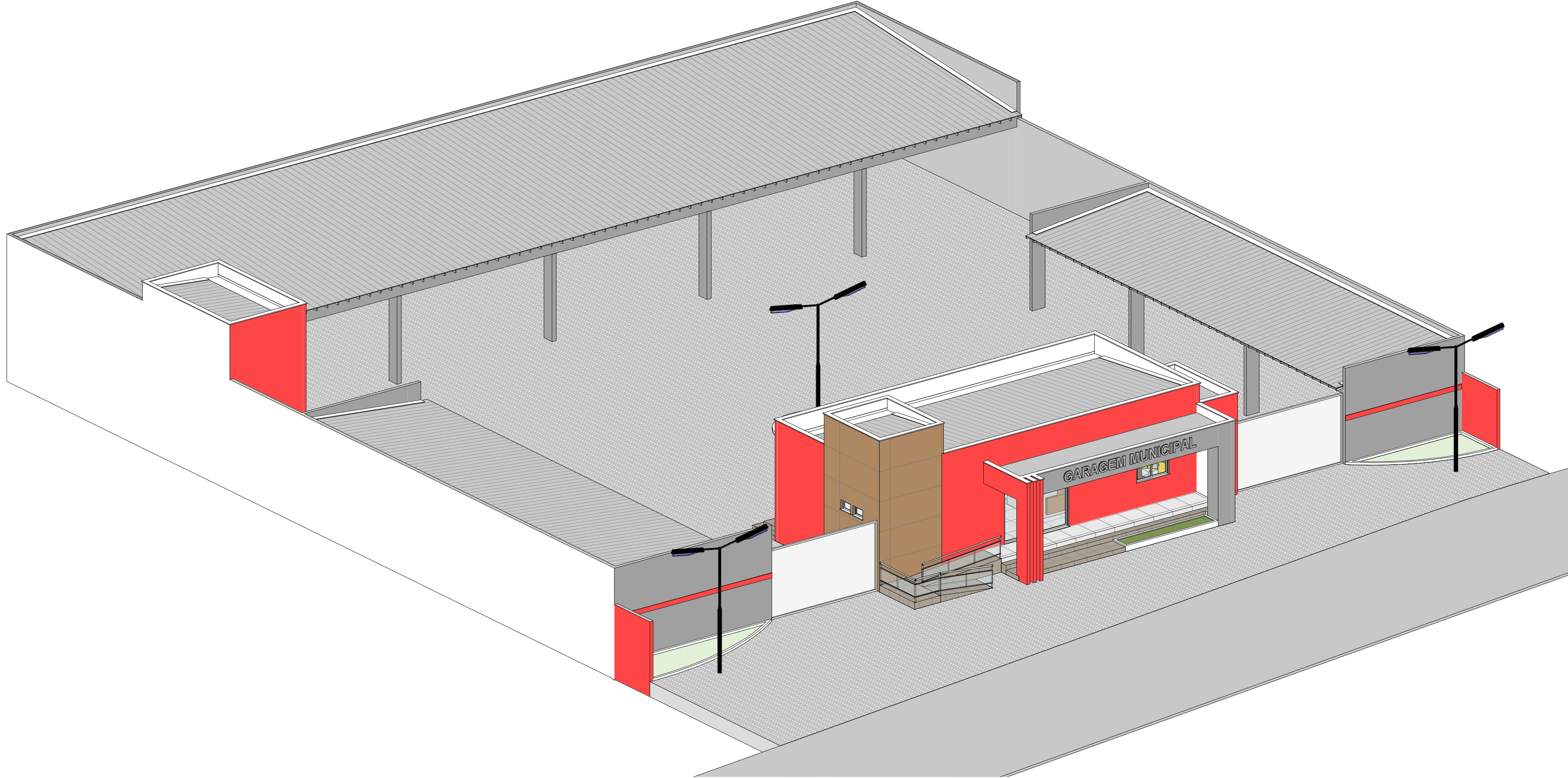
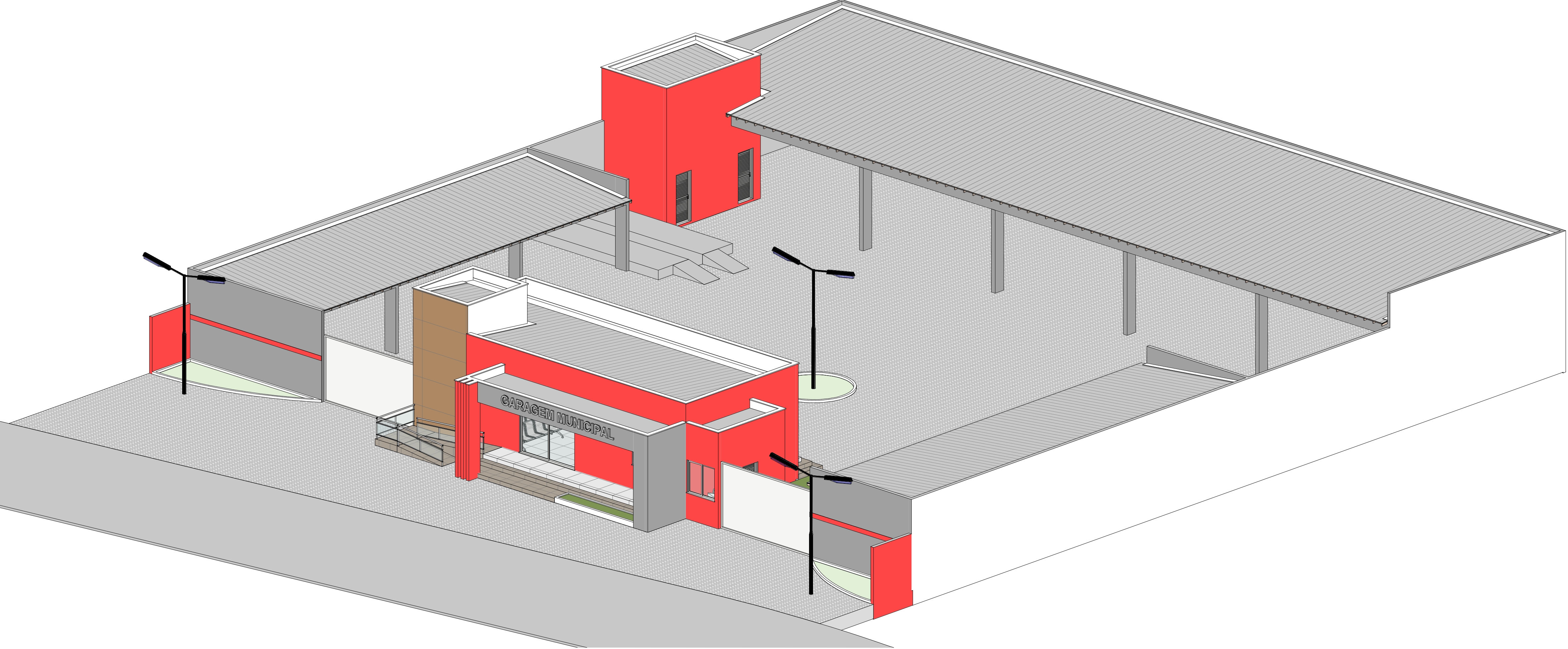

PREFEITURA MUNICIPAL DE SÃO JOSÉ DA LAGOA TAPADA - PB	
PROPRIETÁRIO	
ASSINATURA DO ARQUITETO RESPONSÁVEL	
JOSE EUIDES DIAS CAU Nº A242803-2	
PROJETO: PROJETO ARQUITETÔNICO	
PROPRIETÁRIO: PREFEITURA MUNICIPAL DE SÃO JOSÉ DA LAGOA TAPADA - PB	
ENDEREÇO: SÃO JOSÉ DA LAGOA TAPADA - PB	
DESENHOS / ESCALAS	ITEM RESPONSÁVEL DATA
DESCRITO NOS TÍTULOS	DESENHO
	CÓPIA
	VISTO
OBS: VERIFICAR AS COTAS NA OBRA, EM CASO PRONHA DE SERVAIR ENTRAR EM CONTATO COM O RESPONSÁVEL	
ÁREA TOTAL: 1.493,10m²	
ÁREA CONSTRUÍDA: 407,41m²	
TRABALHO DESENVOLVIDO POR:	
JOSE EUIDES DIAS	
JOSE EUIDES DIAS	
G:\Mini Dini\2025 PROJETO\SUE AROUQUETURA - PREFEITURA\SÃO JOSÉ DA LAGOA TAPADA-PB\GARAGEM MUNICIPAL\PROJETO\PROJ. GARAGEM.VIA	